

PROF. V/D LEEUWPLANTSOEN E.O RODEN

De riolering en verharding in een gedeelte van de wijk Hullenveld is toe aan een onderhoudsbeurt. Het gaat om (een gedeelte van) de straten Theo Thijssenstraat, Jetsesplantsoen, Prof. v/d Leeuwplantsoen, H. Scheepstrastraat en Mr. Homanstraat.

WAT GAAT ER GEBEUREN?

In de bovengenoemde straten zal het oude hoofdriool van beton worden vervangen door een nieuw gescheiden stelsel. De huisaansluitingen voor het vuilwater worden vanaf het hoofdriool tot aan de erfgrans vervangen.

Daarnaast zullen de (voorkanten van de) woningen (voor zover er toestemming is verkregen van de eigenaren) worden afgekoppeld en aangesloten op het regenwaterriool.

Zodra een deel van de nieuwe riolering is gelegd, zal de rijbaan worden aangevuld met zand en een puinfundering waardoor er weer overheen gereden kan worden.

De rijbaan, voetpaden en inritten worden nadien hersteld. Ook de (aangrenzende) groenstroken worden hersteld.

WANNEER GAAT DIT GEBEUREN?

Voor u is het natuurlijk van belang om te weten wanneer dit allemaal gaat gebeuren.

In verband met de bereikbaarheid zal het werk in (5) fases worden uitgevoerd. De woningen blijven te allen tijde te voet bereikbaar.

De aannemer start maandag 11 juni met de werkzaamheden in **fase 1**. De riolering in de kruising Ceintuurbaan Zuid / Theo Thijssenstraat zal dan eerst worden vervangen. Voor deze werkzaamheden zal (voor het doorgaand verkeer) een omleiding worden ingesteld. Naar verwachting zullen deze werkzaamheden ca. 3 weken gaan duren.

Vervolgens wordt de riolering in de Theo Thijssenstraat vervangen. Deze werkzaamheden worden voor de bouwvak (week 32) afgerond.

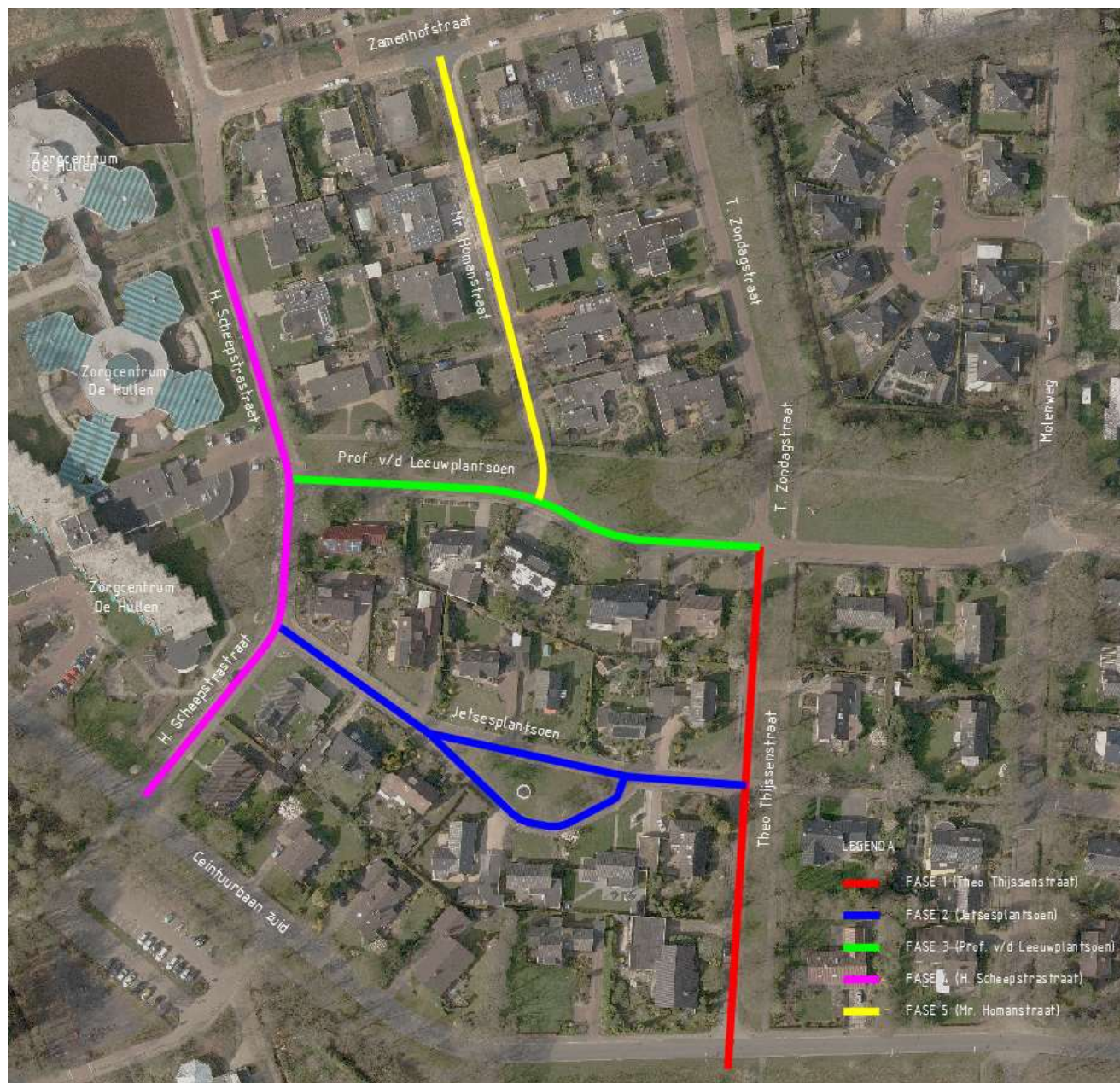

Na de bouwvak (week 35) start de aannemer met de riolerings- en straatwerkzaamheden in **fase 2** (Jetsesplantsoen). Hij zal beginnen vanaf de kruising Theo Thijssenstraat en werkt in de richting van de H. Scheepstrastraat. Naar verwachting zullen deze werkzaamheden in week 42 worden afgerond.

In week 38/39 wordt ook een start gemaakt met de riolerings- en straatwerkzaamheden in **fase 3** (Prof. v/d Leeuwplantsoen). De aannemer zal dan beginnen op de kruising Theo Thijssenstraat / Zondagstraat en in de richting van de H. Scheepstrastraat werken. Naar verwachting zullen deze werkzaamheden in week 44/45 worden afgerond.

In week 41/42 wordt vervolgens gestart met de riolerings- en straatwerkzaamheden in **fase 4** (H. Scheepstrastraat). Waarschijnlijk zal de aannemer dan beginnen op de kruising Prof. v/d Leeuwplantsoen en in de richting van de Ceintuurbaan Zuid werken. Het noordelijke deel (vanaf de kruising Prof. v/d Leeuwplantsoen richting de Zamenhofstraat) volgt hierna. Naar verwachting zullen deze werkzaamheden in week 47/48 worden afgerond.

Tot slot zal in week 44 worden gestart met de werkzaamheden in **fase 5** (Mr. Homanstraat). De aannemer start dan op de kruising met de Prof. v/d Leeuwplantsoen en werkt in de richting van de Zamenhofstraat. Naar verwachting zullen ook deze werkzaamheden in week 47/48 worden afgerond.

Uiteraard is de voortgang van de werkzaamheden afhankelijk van de weersomstandigheden. Daarom betreft dit een globale planning.

WIE GAAT HET WERK UITVOEREN?

De aannemer die het werk voor ons gaat uitvoeren is Aannemersbedrijf Koen Meijer BV uit Veendam.

De contactpersonen namens de aannemer zijn de heren R. (Rudolf) Hulshof (06 -11 00 14 66) en T. (Ties) Struik (06 - 15 04 29 87). Zij zijn dagelijks op het werk aanwezig, of telefonisch te bereiken via bovengenoemde nummers.

De heer F. (Franc) Oosterloo zal het werk namens de gemeente begeleiden. Hij is bereikbaar onder het algemene telefoonnummer 14 050.

Als u vragen, problemen of opmerkingen heeft, kunt u altijd bij hen terecht.

WAT BETEKENT DIT VOOR U?

Wanneer de werkzaamheden voor uw inrit en uw straat uitgevoerd worden, is het gedurende enige tijd helaas niet mogelijk om uw pand met de auto te bereiken. We streven er uiteraard naar om dit ongemak zo kort mogelijk te laten duren. De aannemer zal, voordat met het werk voor uw inrit wordt gestart, u hiervan op de hoogte stellen.

Mocht u ervan verzekerd willen zijn te allen tijde met de auto weg te kunnen, dan adviseren wij u om de auto buiten het werkterrein te parkeren.

Wij zijn ons ervan bewust dat de werkzaamheden voor u overlast zullen veroorzaken. Wij zullen er echter alles aan doen om dit tot een minimum te beperken. Desondanks vragen wij uw begrip voor de onvermijdelijke overlast die u zult gaan ondervinden.

AFVALINZAMELING

U zult begrijpen dat ook de vuilnisauto op het moment dat de rijbaan is opgebroken niet bij uw woning kan komen. U kunt uw container(s) op de gebruikelijke plaats zetten. De aannemer zorgt er dan voor dat uw container op een plaats komt te staan waar die kan worden gelegegd. De aannemer zorgt ervoor dat de container weer wordt teruggeplaatst.